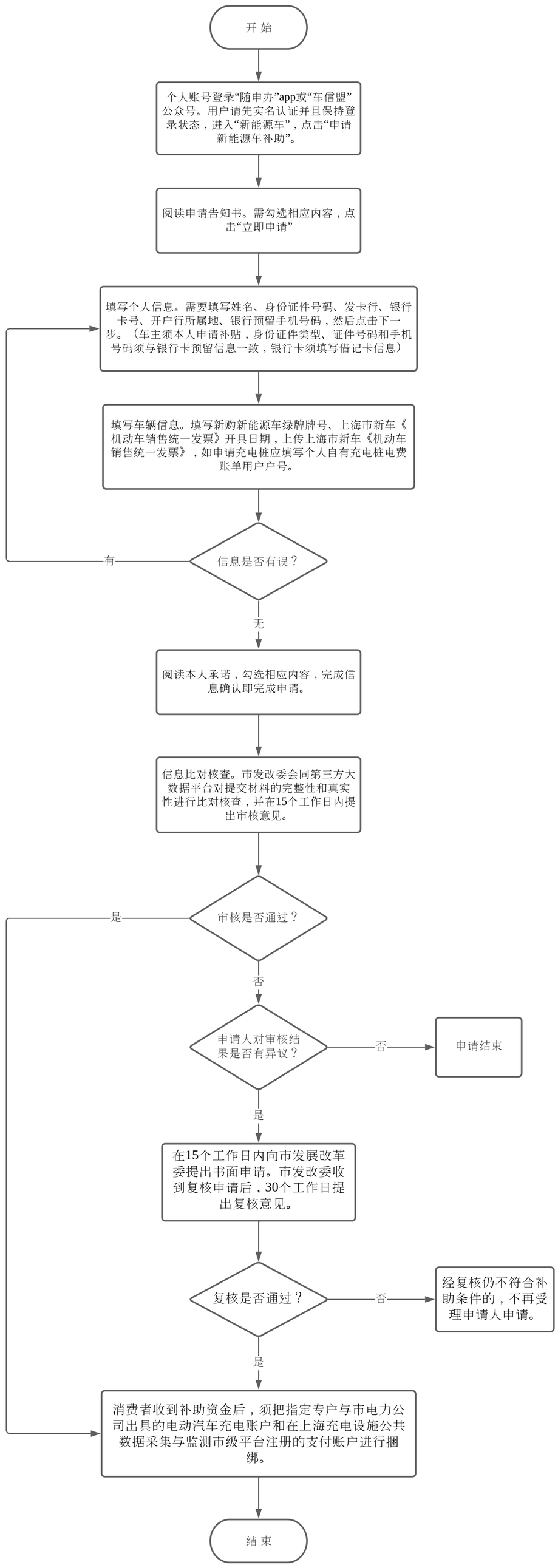
开 始
个人账号登录“随申办”app或“车信盟”公众号。用户请先实名认证并且保持登录状态，进入“新能源车”，点击“申请新能源车补助”。
阅读申请告知书。需勾选相应内容，点击“立即申请”
填写个人信息。需要填写姓名、身份证件号码、发卡行、银行卡号、开户行所属地、银行预留手机号码，然后点击下一步。（车主须本人申请补贴，身份证件类型、证件号码和手机号码须与银行卡预留信息一致，银行卡须填写借记卡信息）
填写车辆信息。填写新购新能源车绿牌牌号、上海市新车《机动车销售统一发票》开具日期，上传上海市新车《机动车销售统一发票》，如申请充电桩应填写个人自有充电桩电费账单用户户号。
信息是否有误？
有
无
阅读本人承诺，勾选相应内容，完成信息确认即完成申请。
信息比对核查。市发改委会同第三方大数据平台对提交材料的完整性和真实性进行比对核查，并在15个工作日内提出审核意见。
审核是否通过？
是
否
申请人对审核结果是否有异议？
否
申请结束
是
在15个工作日内向市发展改革委提出书面申请。市发改委收到复核申请后，30个工作日提出复核意见。
复核是否通过？
否
经复核仍不符合补助条件的，不再受理申请人申请。
是
消费者收到补助资金后，须把指定专户与市电力公司出具的电动汽车充电账户和在上海充电设施公共数据采集与监测市级平台注册的支付账户进行捆绑。
结 束